

CASO VERSARI LA PRESIDE: «SERVE SUBITO UN PERCORSO PEDONALE»

‘Proteggete i miei ragazzi’

Mentre si apprende che per l'attuale sede del Versari (2700 mq), ubicata sulla pericolosa via Emilia, la Provincia paga un canone annuo di 227 milioni più Iva (per un edificio che ha fama di ex pollaio non c'è proprio male), prende la parola la presidente Dea Campana.

«I problemi del Versari — dice — riguardano l'insufficiente sicurezza stradale per la carente segnaletica; l'ubicazione della scuola sulla trafficata via Emilia; l'insufficienza di spazi e la precarietà dell'edificio centrale e di una succursale. Al presidente della Provincia Gallina faccio presente questa considerazione: quale più efficace lezione di educazione stradale per docenti e alunni della concreta realizzazione di un percorso pedonale di accesso al Versari e, nell'immediato, anche di una fermata dell'autobus davanti all'edi-

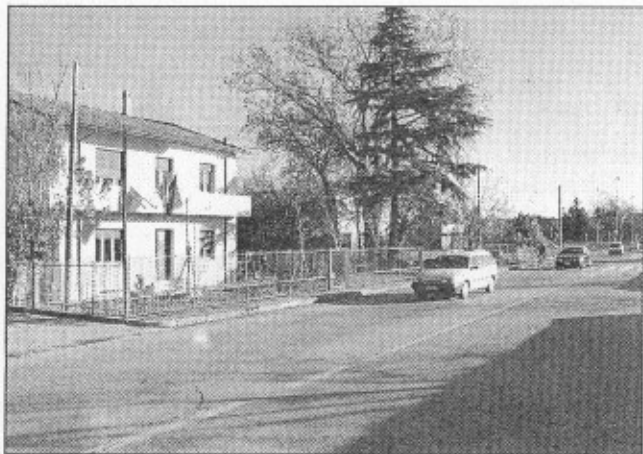

La sede dell'Istituto professionale Iris Versari, affettuosamente definita dagli studenti «il pollaio»

ficio scolastico? Studenti, famiglie e personale scolastico sarebbero più convinti della efficienza della Provincia e del suo Presidente se l'osservatorio della Provincia sulla sicurezza stradale monitorasse le situazioni critiche per favorire interventi.

«L'intervento a Versari è indispensabile subito per proteggere i ragazzi e quanti accedono alla scuola; intanto aspettiamo che venga costruita la nuova sede. Sarà pronta nel 2004, dice Gallina? Prendiamo nota e speriamo. Per fortuna scripta manent».

Caso Versari Il percorso pedonale si fa o non si fa?

Nel suo epistolario sui problemi logistici dell'istituto Versari, l'unica notizia che il presidente della Provincia Piero Gallina ha dato circa la immediata risoluzione delle difficoltà di accesso alla scuola è una «non notizia». Nella lettera pubblicata il 16 novembre scrive: «Per il Versari abbiamo valutato l'ipotesi di un percorso pedonale e di spostamento della fermata dell'autobus»; poi cambia discorso passando al suo pezzo forte: «essendo laici non possiamo fare miracoli».

Che significa «abbiamo valutato l'ipotesi» se non si informa sull'esito della valutazione? Se la Provincia ha valutato l'ipotesi e l'ha scartata vuol dire che ha chiuso gli occhi su una situazione di oggettivo pericolo per l'incolumità di chi accede alla scuola. Se l'ipotesi è stata recepita positivamente, perché non è stato realizzato il percorso pedonale e la fermata del bus? Se la Provincia, invece, è ancora lì che valuta, quanto tempo le serve? A Gallina sembrerà un ragionamento di centro-destra, ma da qui non si scappa.

L'ex sindaco di Cesena passa per persona diretta. Se avesse un figlio che frequenta il Versari, non si sarebbe mosso il giorno stesso dell'iscrizione a tutela della sua incolumità?